

SOLPHEO PROVEEDORES

3.1. IOCR CAPTURA DE DATOS EN FACTURA

La solución propuesta, se basa en una herramienta OCR de reconocimiento inteligente de extracción de datos: partiremos de una factura o lote de facturas en formato digital, o bien en papel, posteriormente escaneado.

A continuación, por medio de una pantalla de validación, el sistema identificará que facturas requieren revisión por parte del usuario, ya que el resto se procesarán de manera automática:

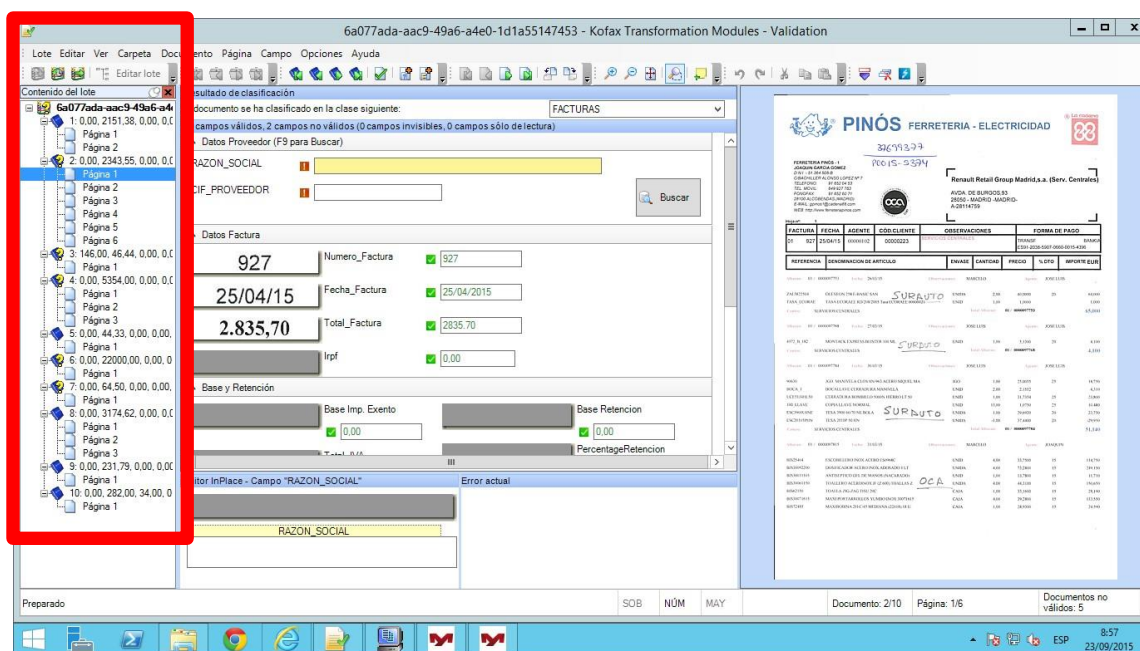

Por parte de la persona de administración se validarán que los metadatos extraídos de las facturas son correctos para su tramitación. El dato extraído siempre se acompaña con el recorte de la imagen de la factura.



El usuario que valida podrá entrenar los modelos de factura que requieren confirmación para que el sistema reconozca los datos de forma automática en procesos posteriores.

3.2. WORKFLOW APROBACIÓN

Una vez integrada la factura en el sistema, de manera opcional, se iniciará un proceso de Workflow de aprobación, donde se definirán los agentes involucrados, así como los roles y responsabilidades de los mismos.

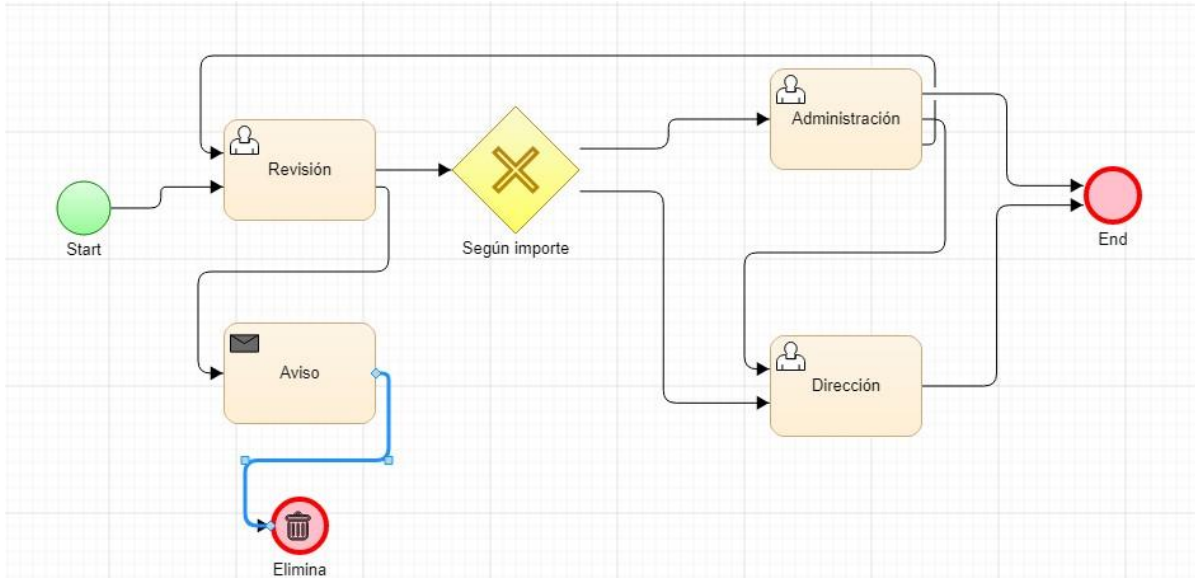

Los subprocesos se definirán con los criterios que defina el cliente en función de su operativa departamental.

El administrador tendrá trazabilidad de todo el proceso, y el histórico de actuaciones en cada uno de las tareas del Workflow.

Se podrán generar avisos automáticos externos, como por ejemplo, informar a los proveedores del estado de cada una de las facturas por email, así como avisos internos, como alertas automáticas a un agente en concreto que tiene retenida alguna factura.

Las aprobaciones se podrán realizar desde cualquier entorno de Solphee, ya sea Web o dispositivo móvil (App Solphee Suite)

De forma automática las facturas y su documentación asociada quedarán archivada en la Suite Documental Solphee. Los documentos se catalogarán según los criterios a definir por el cliente.

- Aprobación a través de la APP Nativa (IOS & Android) de Solphee Suite



- Aprobación a través del acceso Web de Solpheo Suite

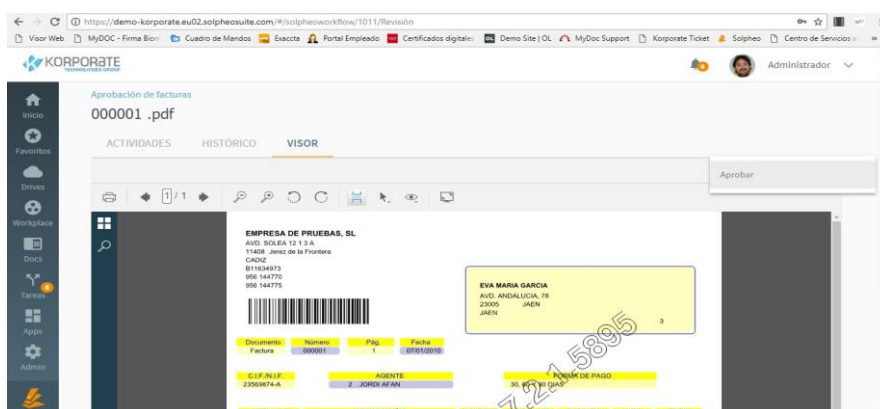

3.3. GENERACIÓN DEL FICHERO CONTABLE

Korporate generará el fichero de datos adaptado para su posterior importación desde el sistema de contabilidad del cliente.

Queda contemplado también si este fuera necesario, el procedimiento de almacenado para alimentar cualquier base de datos intermedia o vista que se genere desde el ERP.

CONTACTA CON NOSOTROS

Edificio Las Rozas 23.
Ctra. de la Coruña, Km. 23, 200.
28230 Las Rozas Madrid
916 214 286



WWW.GRUPOKORPORATE.COM
marketing@grupokorporate.com